

Grzegorz Skrzyszewski

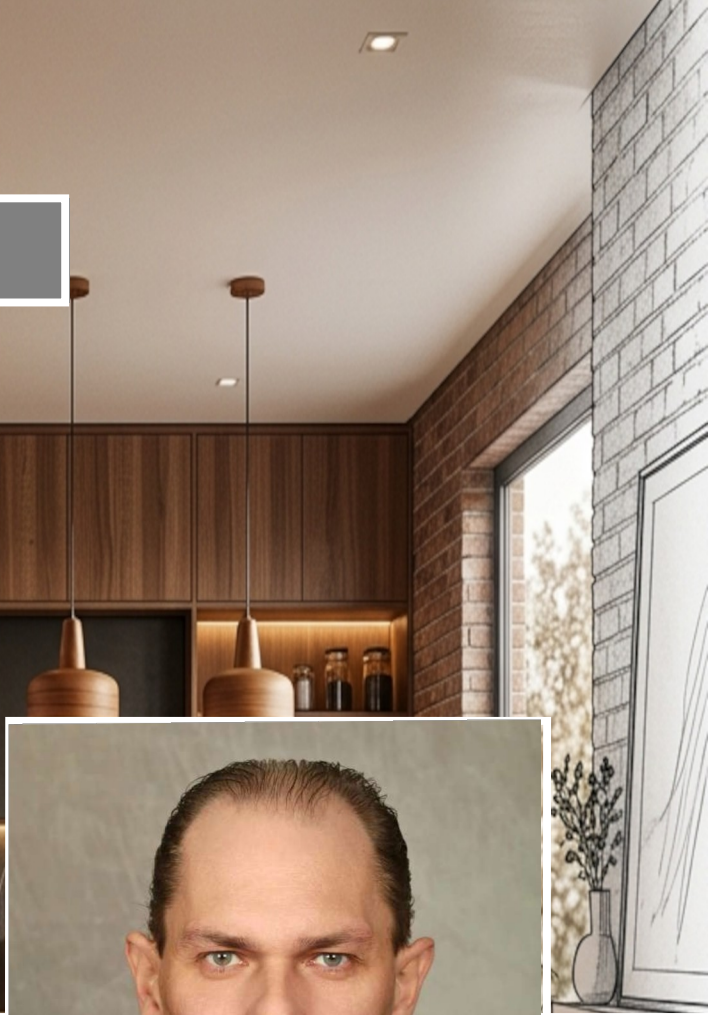

Bewerbung



DETAIL 01

KITCHEN LAYOUT

# Grzegorz Skrzyszewski

DETAIL 01

## LEBENS LAUF

### Mein Qualifizierungsprofil

Dank meiner langjährigen Erfahrung als selbstständiger Unternehmer im Innenausbau und Sanierungsbereich bringe ich ein fundiertes Fachwissen mit, das mir eine präzise, saubere und selbstständige Ausführung aller Projekte erlaubt.

Meine positive Lebenseinstellung und Zuverlässigkeit garantieren eine hervorragende Zusammenarbeit im Team und tragen aktiv zum Erfolg des Betriebs bei.

Vorbereitung von Baustellen,  
Erstellung von Plänen sowie Koordination  
der Zusammenarbeit mit  
den einzelnen Auftragnehmern

Langjährige Berufserfahrung in  
der Baubranche und im Innenausbau

Professionelle Beratung bei  
der Planung und dem Einkauf geeigneter Materialien

Durchführung von Renovierungs-  
und Reparaturarbeiten, darunter Spachteln  
von Wänden und Decken, Streichen, Tapezieren,  
Verlegen von Keramikfliesen  
sowie Laminat- und Parkettböden

Montage und Ausführung  
von Trockenbaukonstruktionen,  
einschließlich Wänden und Decken  
mit einem speziellen Beleuchtungssystem

Einbau von Dämmstoffen zur Gewährleistung  
von Wärme-, Wind-, Brand- und Schallschutz



Geburtsdatum / -ort:  
08.12.1976 in Danzig / Polen

Staatsangehörigkeit:  
Polnisch

Familienstand:  
Verheiratet, 1 Kind

DETAIL 01

KITCHEN LAYOUT

# Grzegorz Skrzyszewski

DETAIL 01

## Beruflicher Werdegang

- Seit 10/2024 **Berufliche Neuorientierung**
- 12/2018 – **Fliesenleger und Trockenbauer**  
09/2024 Selbstständiger Unternehmer, Bonn
- 12/2016 – **Maler- und Tapezierer**  
11/2018 Firma Leszek Schneider, Bonn
- 11/2014 – **Fliesenleger und Trockenbauer**  
11/2016 Selbstständiger Unternehmer, Bonn
- 10/1998 – **Sanitär- und Heizungsmonteur**  
10/2014 Selbstständiger Unternehmer,  
Gdingen / Polen



## Schule

- 09/1992 – Berufsschule der Marine  
06/1995 **Abschluss:**  
**Schiffsmaschinenmonteur**

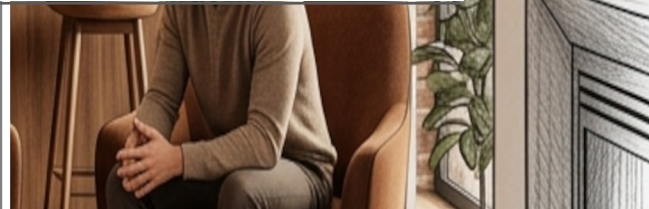

## Sonstige Kenntnisse

- EDV-Kenntnisse: MS Office  
IT-Systemintegration
- Sprachkenntnisse: Deutsch – Niveau A2  
Polnisch – Muttersprache

Bonn, 01.06.2026

DETAIL 01

KITCHEN LAYOUT

Adresse: Edith-Stein-Anlage 16, 53123 Bonn  
Mobil: 0160 99657999 E-Mail: grzegorz.skrzyszewski@web.de